

Boletín climático 07 – 20/05/2024

Variabilidad Climática - ¿Y el fenómeno de El Niño?

El Niño continúa despidiéndose. De acuerdo con las últimas informaciones de la Administración Nacional sobre la Atmósfera y el Océano (NOAA, por sus siglas en inglés) las probabilidades de se alcancen las condiciones de neutralidad superan el **85%** para el mes de junio.

El rápido enfriamiento del océano Pacífico ha elevado hasta **69%** la probabilidad de desarrollo de *La Niña* se desarrolle entre julio y septiembre del presente año. Lo anterior significaría un aumento en las precipitaciones en Risaralda y gran parte del país, especialmente durante los meses de octubre y noviembre.

Pronóstico climático para las próximas dos semanas en Risaralda y Colombia.

Para Risaralda, continúa el desarrollo de la primera temporada de lluvias de la región Andina, por lo que se prevé continuidad de las condiciones de abundante nubosidad y precipitaciones en todo el departamento, especialmente en horas de la tarde y madrugada. Debido a los altos volúmenes de precipitación durante los últimos días, se recomienda especial atención a posibles deslizamientos e inundaciones en la región.

A nivel nacional, debido al ingreso de humedad desde el oriente y a la influencia de la Zona de Convergencia Intertropical, se esperan precipitaciones generalizadas en todo el país, excepto por el norte de la región Caribe y el archipiélago de San Andrés y Providencia, donde predominará el tiempo seco. Los mayores

volúmenes de lluvia se prevén sobre las regiones Andina, Pacífica y occidente de la Orinoquía.

IDEAM – PREC ACUM (mm)
DIA METEOROLOGICO: 24052024 – WRF Res: 10kmX10km

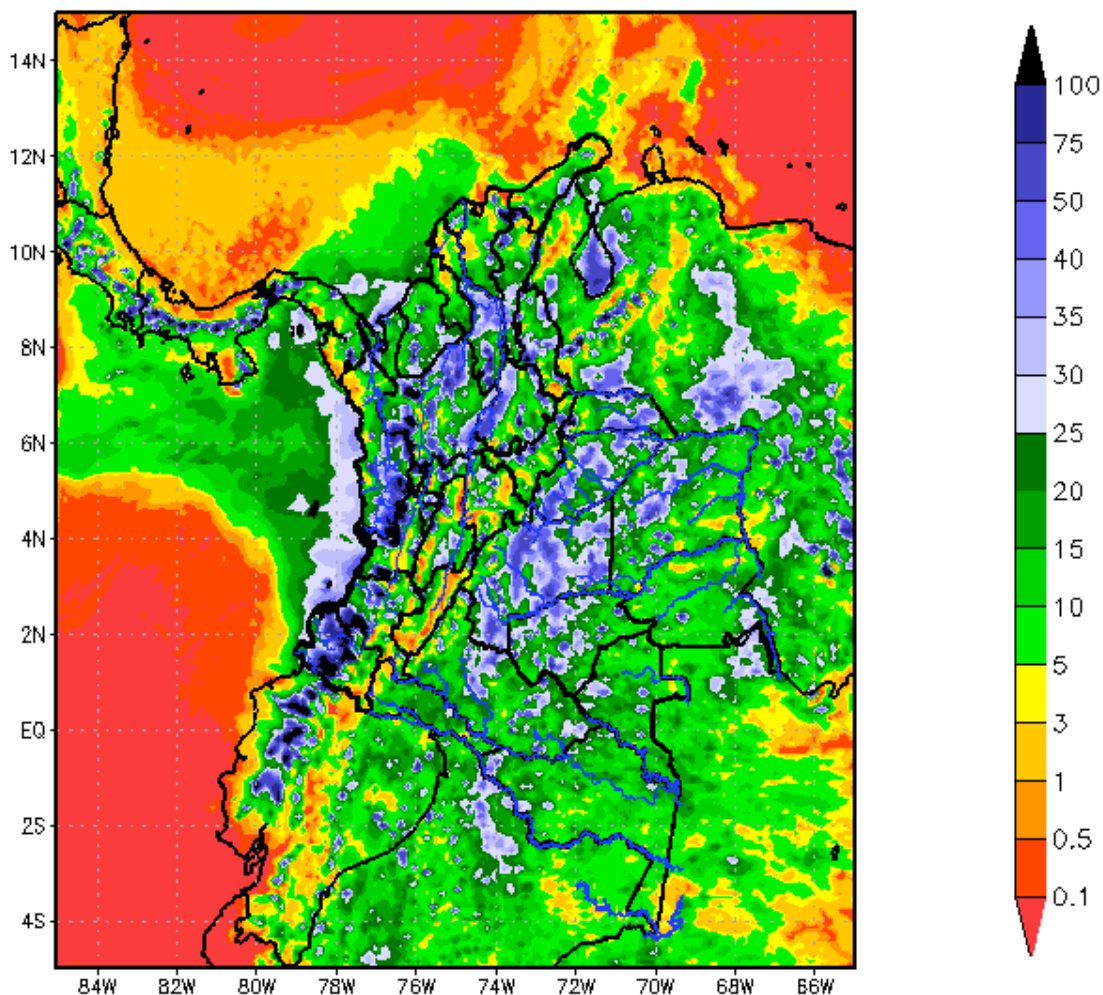

IDEAM – Sub. Meteorología – GMTC – Elaboro: J.F. Ruiz M.

Figura 1. Precipitación acumulada para el 24 de mayo (Fuente: IDEAM)